

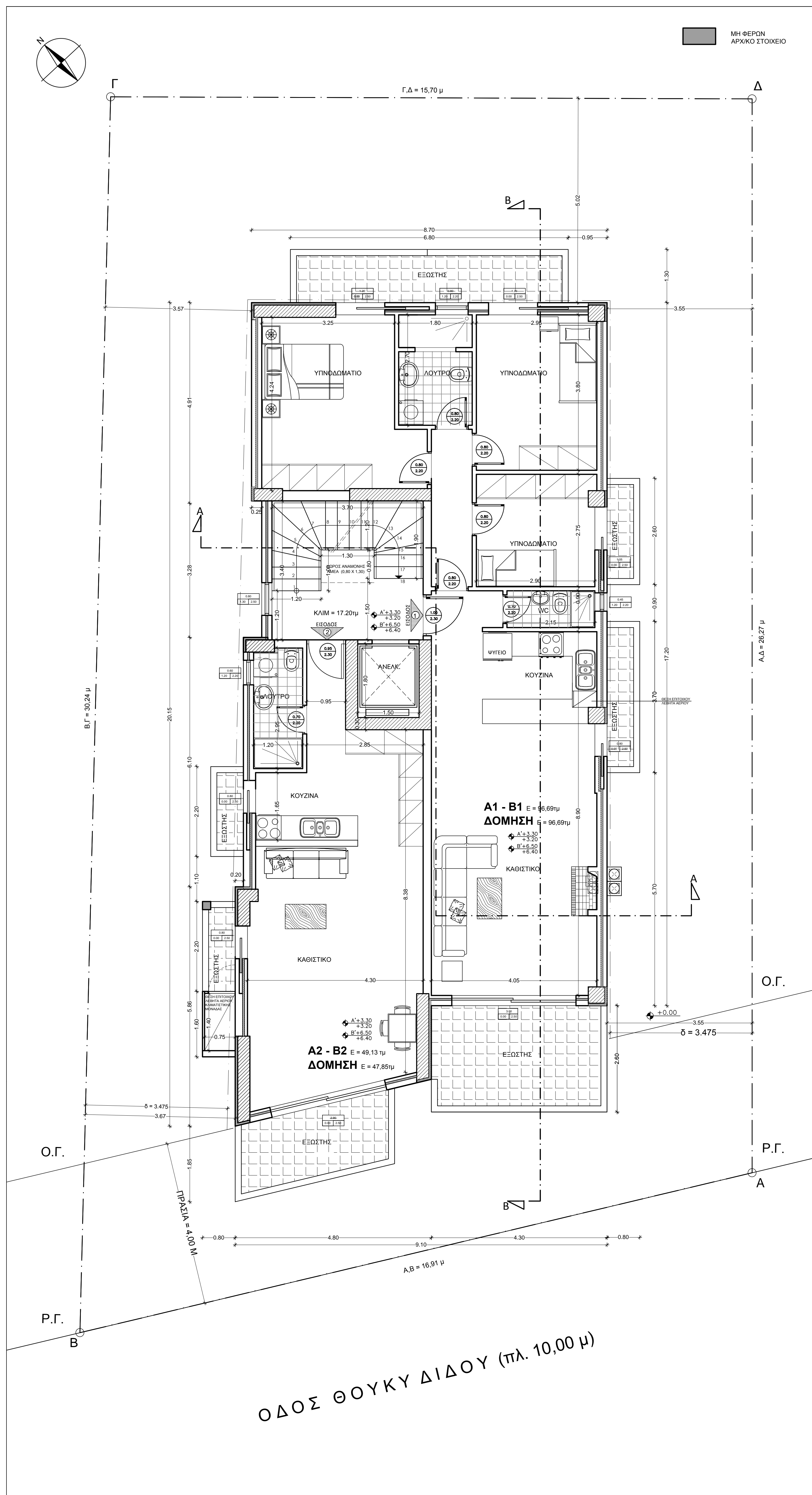

ΜΗ ΦΕΡΟΝ
ΑΡΧΙΚΟ ΣΤΟΙΧΕΙΟ



 Παναγιώτης Ευστρ. Σίσμου ΠΟΛΥΤΕΧΝΙΚΟΣ ΜΗΧΑΝΙΚΟΣ	
Εργοδότης	Αρίστολας Γρηγόρης
Έργο	Νέα Πενταόροφη Πολυκατοικία με Υπόγειο, Πυλωτή και Δώμα, Κοπή Δένδρων και Αρθρ. 10 Ν4067/12
Θέση Έργου	Θουκυδίδου 63 Ο.Τ. 89 Δήμος Αλίμου Περιφερειακής Ενότητας Νοτίου Τομέα Αθηνών Περιφέρεια Αττικής
Θέμα σχεδίου	Κάτοψη Α' - Β' Ορόφου
Αριθμός σχεδίου	A - 4
Χρόνος Μελέτης	Ιούνιος 2018
Κλίμακα	1:50
Ο Μηχανικός	