

ΒΟΡΕΙΟΑΝΑΤΟΛΙΚΗ ΟΨΗ

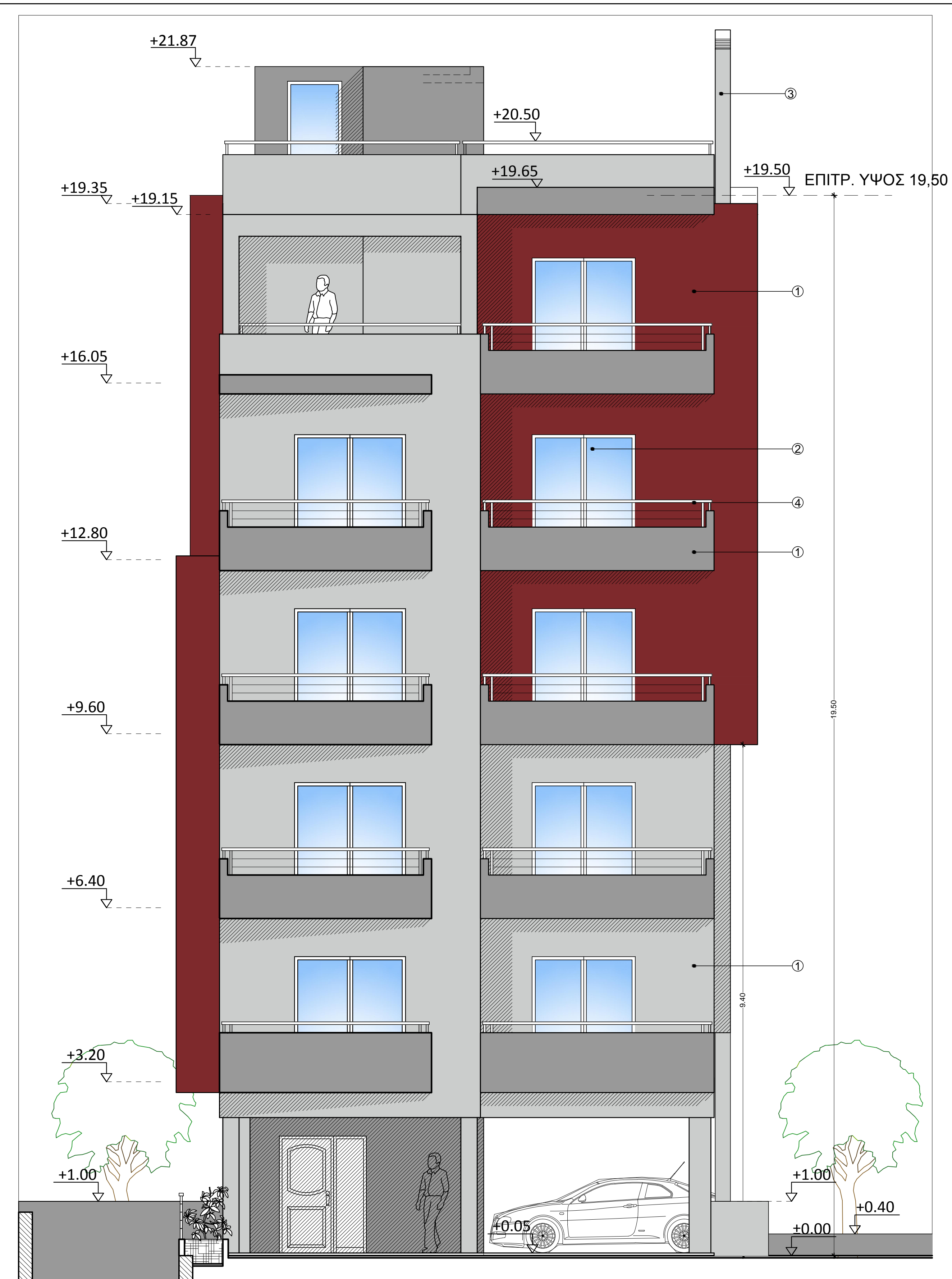

ΝΟΤΙΟΔΥΤΙΚΗ ΟΨΗ
επι οδού Θουκυδίδου

ΥΠΟΜΝΗΜΑ	
1	ΕΠΙΧΡΙΣΜΑ
2	ΚΟΥΦΟΜΑ ΑΛΟΥΜΙΝΙΟΥ
3	ΚΑΠΝΟΔΟΧΟΣ
4	ΜΕΤΑΛΛΙΚΟ ΚΙΓΚΛΙΔΩΜΑ
5	ΘΥΡΑ ΓΚΑΡΑΖ
6	ΜΗ ΦΕΡΩΝ ΑΡΧΙΤΕΚΤΟΝΙΚΟ ΣΤΟΙΧΕΙΟ

 Παναγιώτης Ευστρ. Είρου
 ΠΟΛΙΤΙΚΟΣ ΜΗΧΑΝΙΚΟΣ

Εργοδότης Αρίστολας Γρηγόρης

Έργο Νέα Πενταόροφη Πολυκατοικία με Υπόγειο, Πυλωτή και Δώμα,
 Κοπή Δένδρων και Άρθρ. 10 Ν4067/12

Θέση Έργου Θουκυδίδου 63
 Ο.Τ. 89
 Δήμος Αλίμου
 Περιφερειακή Ενότητα Νοτίου Τομέα Αθηνών
 Περιφέρεια Αττικής

Θέμα σχεδίου Πρόσοψη και Οπίσθια Όψη

Αριθμός σχεδίου
A - 10

Χρόνος Μελέτης Νοέμβριος 2017

Κλίμακα 1:50

Ο Μηχανικός