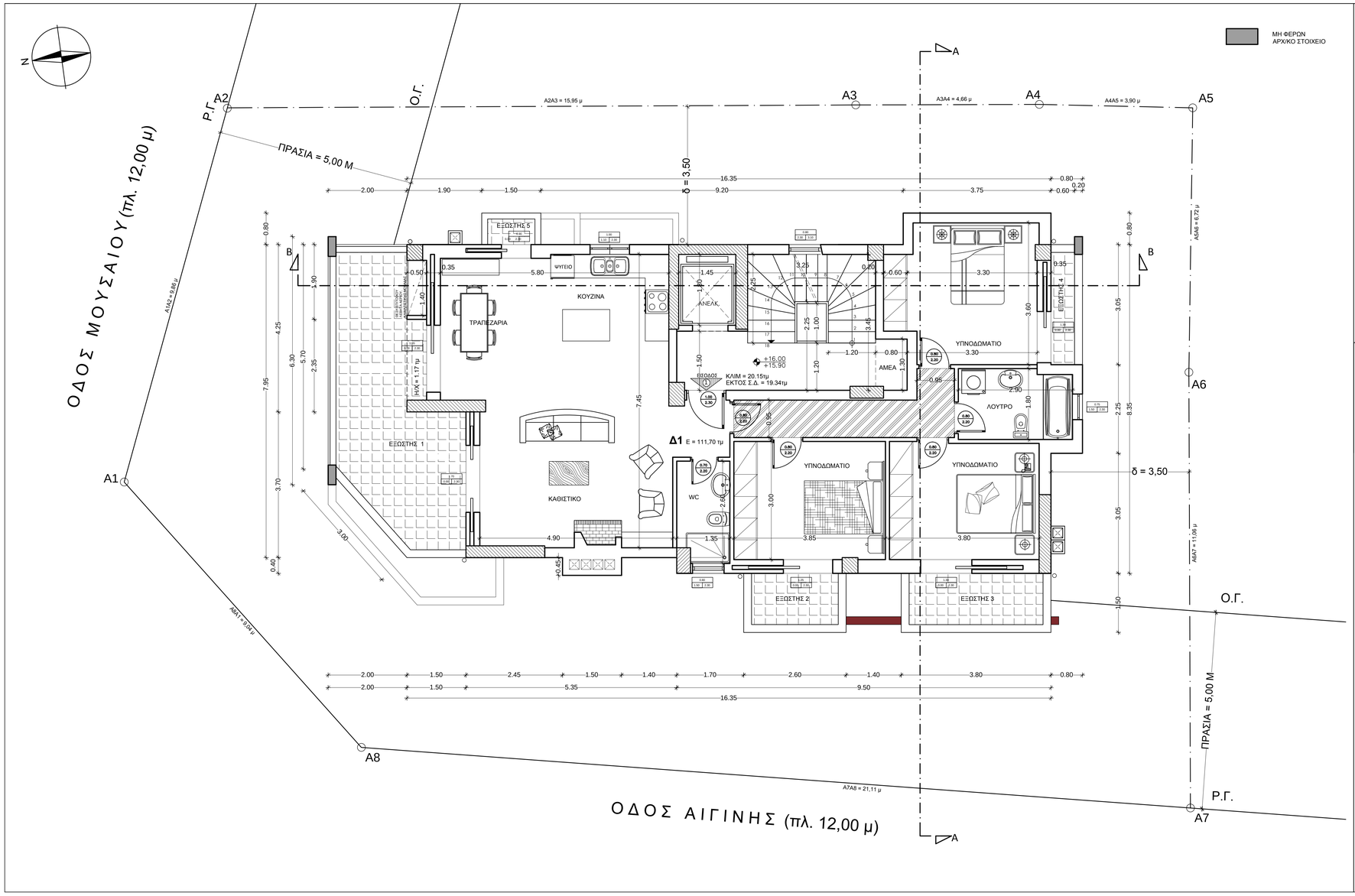

Παναγιώτης Ευστρ. Σίμου
πολιτικός μηχανικός

Εργοδότης Γ. Αρίστολας Τεχνική Εμπορική Ι.Κ.Ε.

Έργο Νέα Εξαόροφη Πολυκατοικία με Υπόγειο και Δώμα

- Αναθεώρηση της υπ' αριθμ. **1078/2017** Έγκρισης Δόμησης λόγω Τροποποίησης Δ. Δ.
- Αναθεώρηση της υπ'αρίθμ. **102/2017** Άδειας Δόμησης λόγω Αλλαγής Ονόματος Ιδιοκτήτη και Τροποποιήσεις στην Αρχιτεκτονική μελέτη και Η/Μ μελετών

Θέση Έργου

Μουσαίου 2 και Αιγίνης 3
Π. Φάληρο
Ο.Τ. 15

Θέμα σχεδίου

Κάτοψη Δ' Ορόφου

Αριθμός σχεδίου

Α - 6

Χρόνος Μελέτης Απρίλιος 2018

Κλίμακα 1:50

Ο Μηχανικός